COMMUNIQUÉ DE PRESSE

2021-2022 :
Plus de 100.000 nouvelles plantations le long des autoroutes, nationales, voies hydrauliques de Wallonie.

29 mars 2022

Si l'on aperçoit régulièrement l'entretien de la végétation existante le long des axes (auto)routiers et de la voie d'eau, on sait peut-être moins que ces infrastructures font également l'objet de nombreuses nouvelles plantations, adaptées spécifiquement à la configuration des lieux. Et pourtant, rien qu'en 2022 les domaines relevant de la SOFICO et du SPW Mobilité et Infrastructures (SPW MI) ont accueilli plus de 72.000 nouveaux plants pour un budget de plus de €1,1 million. Ce matin, le ministre wallon en charge du Climat et des Infrastructures, Philippe HENRY, est venu le rappeler en mettant symboliquement en terre les derniers arbres de cette saison de plantation en compagnie de la ministre wallonne de l'Environnement, Céline TELLIER, ainsi que du Directeur général de la SOFICO, Michaël ALMER et du Directeur général du SPW MI, Etienne WILLAME.

LE « BON ARBRE AU BON ENDROIT »

Depuis quelques années, la philosophie de plantation le long des domaines relevant de la SOFICO et du SPW MI a été redéfinie.
Certaines zones du réseau (auto)routier et longeant la voie d'eau peuvent particulièrement bien se prêter à l'accueil d'espaces paysagers et à l'augmentation de la trame verte.
En plus d'être bénéfiques pour l'**environnement**, ces plantations améliorent aussi **l'esthétique** des lieux et parfois la **sécurité routière** (exemple : végétation arbustive en berme centrale permettant d'éviter l'éblouissement par les phares en contresens ou augmentant la lisibilité de la route). Certaines peuvent également remplir un rôle social (vergers), un rôle de sécurisation des usagers ou un rôle de lutte contre les invasives.

Une **gestion raisonnée et durable** a été mise en place avec un principe qui prévaut en bordure des infrastructures dédiées aux transports : le « **bon arbre au bon endroit** ».

<u>Trois tailles d'arbres-arbustes peuvent être intégrées le long des infrastructures :</u>

- Des plants forestiers (se développent en massif boisé ou haie). On les retrouve davantage le long des autoroutes et grandes nationales.

- Des plants baliveaux (se développent en végétation libre).

- Des plants hautes tiges.

Ces opérations sont réalisées à l'arrivée de **l'automne jusqu'à la fin du mois de mars**, afin de favoriser la reprise de ces espèces.

Les marchés conclus prévoient un **suivi de ces plantations pendant 5 ans** : arrosage, entretien et si nécessaire, remplacement des plants sous garantie.

EN 2022, PLUS DE 72.000 PLANTS POUR UN BUDGET DE PLUS DE €1,1 MILLION

Année	Budget (HTVA)	Nombre de plants hautes tiges	Nombre de plants baliveau	Nombre de plants forestier	Nombre total de plants
Plantations 2021 (SPW MI et SOFICO)	907 336	1 251	186	25 302	26 739
Plantations 2022 (SPW MI)	364 563	558	5	5 950	6 513
Plantations 2022 (SOFICO)	758 476	682	12	64 905	65 599
Total	**2 030 375**	**2 491**	**203**	**96 157**	**98 851**

<u>En 2022 :</u>

- Plus de 65.000 plants supplémentaires ont été implantés le long des grands axes wallons, en réseau SOFICO, pour un budget de près de €760.000. La majorité de ces espèces étaient des plants forestiers.
- Plus de 6.000 plants supplémentaires ont été implantés sur le réseau SPW MI : le long des nationales ou de la voie d'eau. Le budget annuel représente près de €365.000.

Au total, pour 2022, on dénombre donc pour les deux réseaux confondus plus de **72.000 plants** pour un budget total de **plus de €1,1 million.**

Sur les deux dernières années, 2021 et 2022 : **plus de 100.000 plants** ont été intégrés aux réseaux pour un budget **plus de €2 millions.**

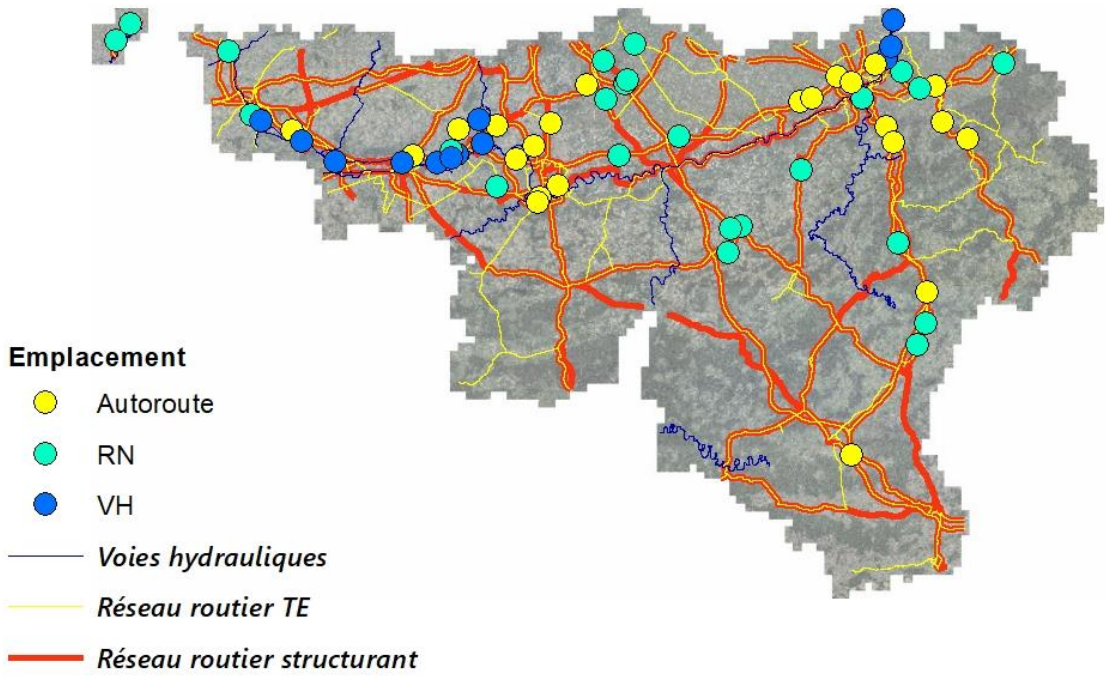

Ce programme de plantations s'étend sur 5 années, 2020-2025 et est notamment développé dans le cadre :

- du « Plan Infrastructures et Mobilité pour Tous 2020-2026 » ou PIMPT qui prévoit au total pour les 2 réseaux (SOFICO et SPW MI) :
    - Au minimum 3.700 arbres d'alignement en 6 ans

- de la Déclaration de politique régionale du Gouvernement wallon 2019-2024 qui prévoit :
    - 1 million d'arbres

QUELQUES EXEMPLES EN IMAGES…

***1**- E25/A26 - Aire des Nutons*

***2**- N59 - Anderlues*

***3 -** E42/A27 - Sart-Lez-Spa*

4 *- Antoing Port de Vaulx*

5*- Ecaussines Triboureau*

6*- N243 a - Walhain*

7 *- N617 - Quai Banning - Liège*

POUR RAPPEL

La **SOFICO** (Société wallonne de financement complémentaire des infrastructures) gère, entretient, réhabilite et finance le réseau (auto)routier dit structurant de Wallonie qui représente au totale environ 2.700 kilomètres de voiries : l'ensemble des autoroutes (près de 900 kilomètres) ainsi que plus de 1.400 kilomètres de nationales et environ 400 kilomètres d'échangeurs. Carte via ce lien : Réseau structurant | Sofico
Elle assure également la gestion d'infrastructures en voie d'eau : l'ascenseur à bateau de Strépy-Thieux, les sites éclusiers de Lanaye, Ivoz-Ramet et Ampsin-Neuville. Chaînons manquants | Sofico
Elle bénéficie pour ses missions de l'assistance technique du SPW MI.

Outre l'assistance technique apportée à la SOFICO dans la gestion des autoroutes, le **SPW MI** assure l'inspection, l'entretien et la sécurité d'environ 7000 km de routes. C'est aussi :

- 2.305 km de pistes cyclables,
- 1.450 km de RAVeL,

Le SPW MI c'est également pour les voies hydrauliques :

- 451 km de voies navigables,
- 198 ouvrages d'art hydrauliques (barrages, écluses, ouvrages de franchissement, stations de pompage).

Contacts médias :

- Héloïse WINANDY | Porte-parole de la SOFICO | +32 495 28 43 46 | heloise.winandy@sofico.org
- Serge TOUSSAINT | Porte-parole du SPW Mobilité et Infrastructures | +32 477 77 27 25 | serge.rene.toussaint@spw.wallonie.be
- Sandra GUILY | Attachée de presse du Ministre HENRY | +32 486 32 35 34 | sandra.guily@gov.wallonie.be
- Estelle TOSCANUCCI | Attachée de presse de la Ministre TELLIER | +32 479 88 40 41| estelle.toscanucci@gov.wallonie.be