Wallonie infrastructures SOFICO

COMMUNIQUÉ DE PRESSE

Liège - Liaison E25-E40/A602 : Fermetures nocturnes pour entretien trimestriel

5 mars 2021

Afin d'offrir des conditions optimales de sécurité et de mobilité aux usagers qui empruntent la liaison E25-E40, 4 nuits de fermeture d'affilée sont prévues à partir du lundi 8 mars pour exécuter les travaux trimestriels d'entretien. La liaison sera totalement coupée à la circulation uniquement de nuit, de 22h à 6h, afin de limiter l'impact sur le trafic.

Cette fermeture portera sur les deux sens de circulation, entre l'échangeur n°35« Avroy/Laveu » et l'échangeur n°39« Chênée » les nuits du lundi 8 mars au mardi 9 mars, du mardi 9 au mercredi 10 mars, du mercredi 10 au jeudi 11 mars et du jeudi 11 au vendredi 12 mars.
Les déviations habituelles seront mises en place via l'A604, itinéraires S1 et S20.

Pour rappel

Cette fermeture de la liaison permettra notamment d'effectuer divers nettoyages, l'entretien de la ventilation ainsi que des équipements électromécaniques. Elle sera également l'occasion pour les services de secours de réaliser divers exercices.

Dans une optique d'optimalisation des chantiers, la signalisation pourra être étendue dans les zones d'approche de la liaison (entre les sorties « Embourg » et « Chênée » et entre les sorties « Bonne Fortune » et « Avroy/Laveu » dans les deux sens de circulation) pour effectuer d'autres travaux d'entretien. Une seule bande de circulation sera parfois accessible dans ces zones d'approche. Des accès et sorties situés dans ces zones pourront être fermés pendant certaines nuits. Des déviations locales seront alors mises en place.
Ce regroupement de chantiers d'entretien permet de réaliser des économies en effectuant une seule pose de signalisation, de moins impacter le trafic et d'assurer une meilleure sécurité des ouvriers en utilisant une signalisation fixe.

En 2019, la moyenne de fréquentation de la liaison E25-E40/A602 s'élevait à environ 75.000 véhicules par jour.

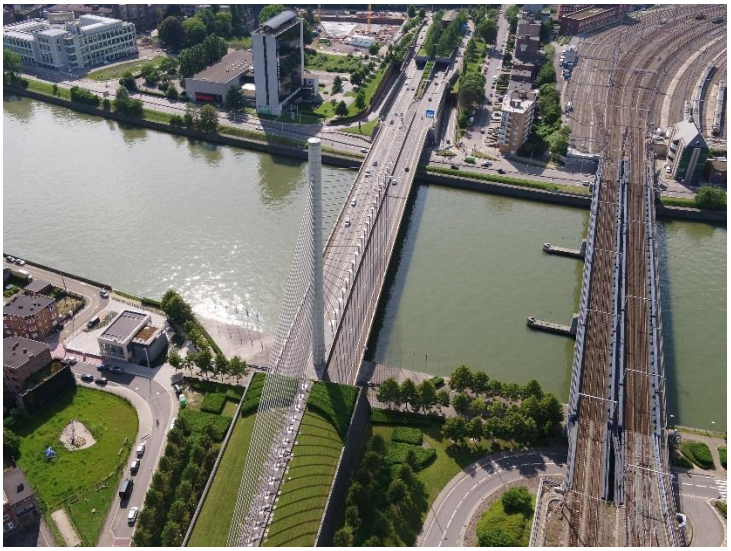

©SOFICO

Ces travaux seront réalisés en collaboration avec le partenaire technique de la SOFICO, le SPW Mobilité et Infrastructures.

Contact : Héloïse WINANDY | Porte-parole de la SOFICO | +32 495 28 43 46 | +32 42 31 67 39 | heloise.winandy@sofico.org

Rejoignez-nous !